

# Kinderrallye Schwerte





Rätseln & Entdecken

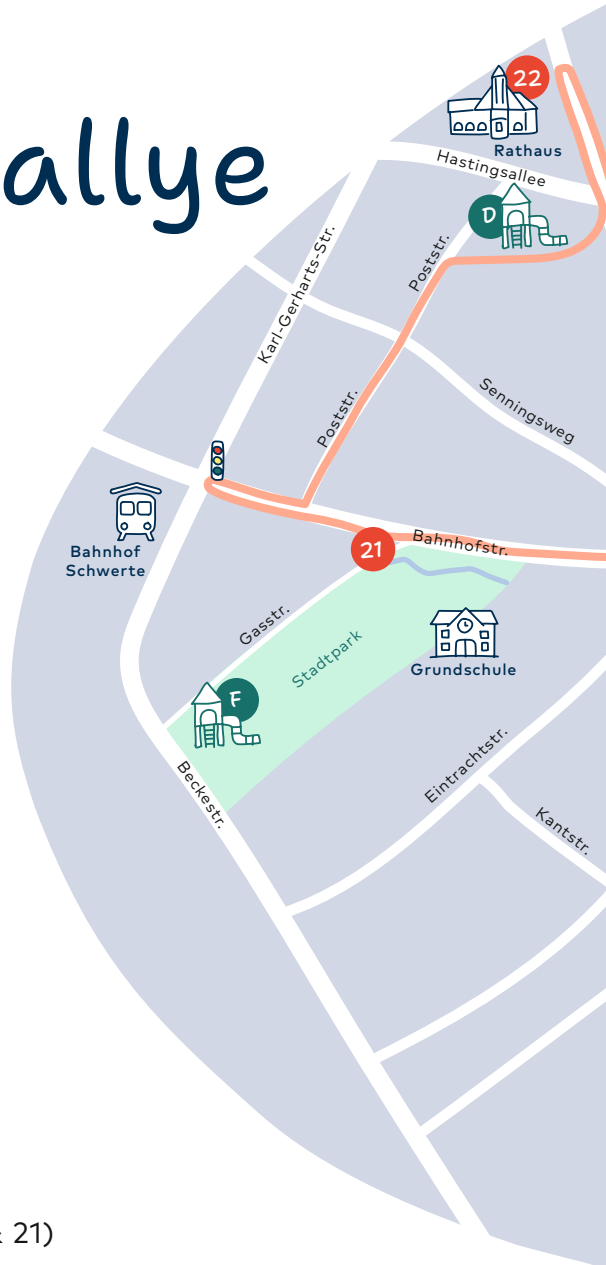

Schwerte  
Stadtmarketing

# Kinderrallye Karte



-  Stationen der Route
-  Spielplätze (Seite 20 & 21)
-  Hauptroute
-  Barrierefreie Alternativwege
-  Treppenstufen

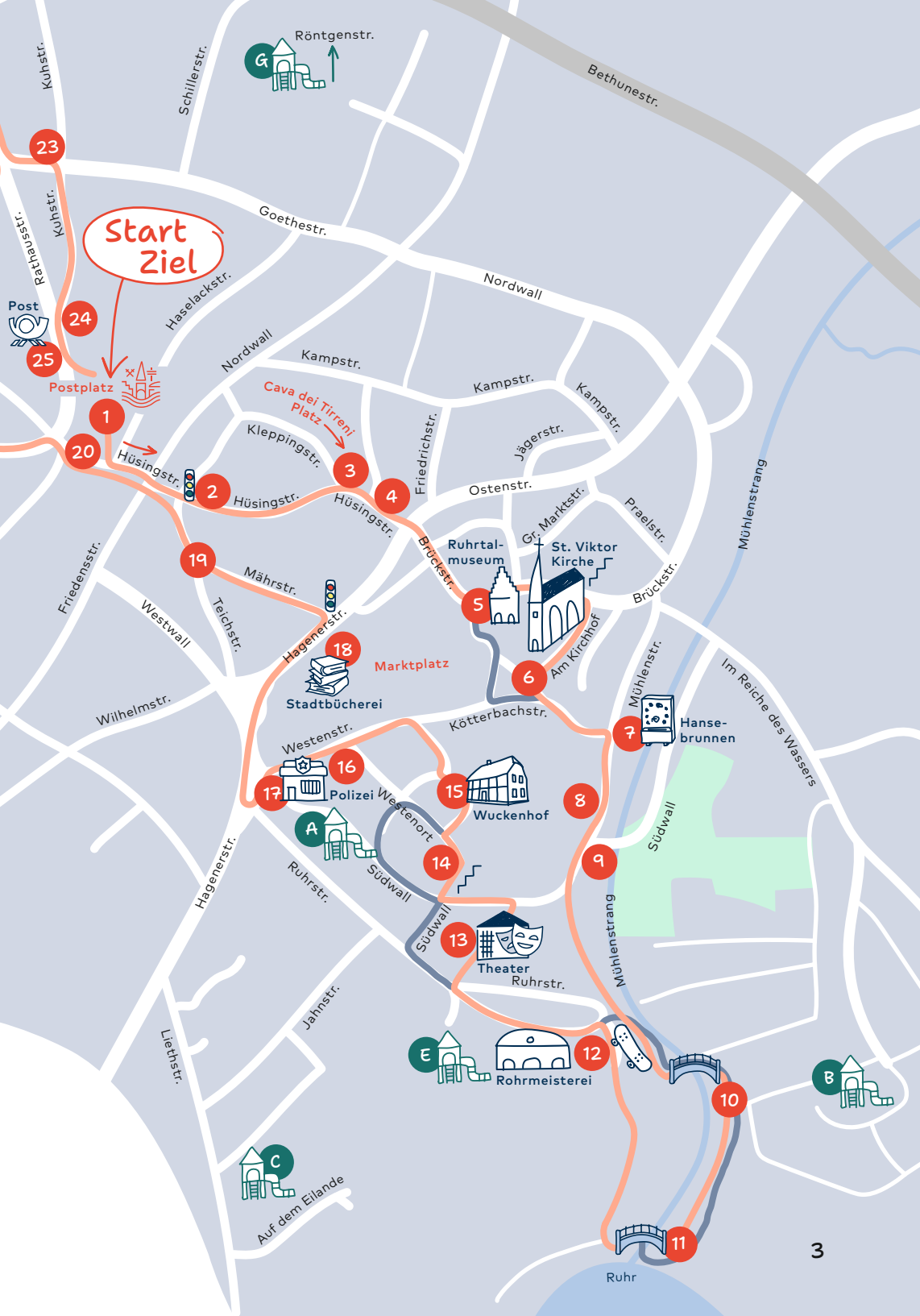

Start  
Ziel

Mit der Kinderrallye kannst du Schwerte erkunden und spannende Dinge erfahren. Der Weg führt dich durch die Innenstadt bis zur Ruhr und wieder zurück.

Folge den Zahlen auf der Karte und beantworte die Fragen. Dabei musst du zählen, schreiben oder genau hinschauen. Einige Antworten kannst du auf Infotafeln oder Schildern entdecken. Der Lösungssatz ergibt sich aus den Buchstaben der Antworten. Die Buchstaben trägst du auf Seite 22 in die Kästchen ein.

# Viel Spaß!

**Dauer der Rallye:** ca. 1,5 Stunden

**Länge der Rallye:** ca. 3 km

**Empfohlenes Alter:** ab ca. 8 Jahren

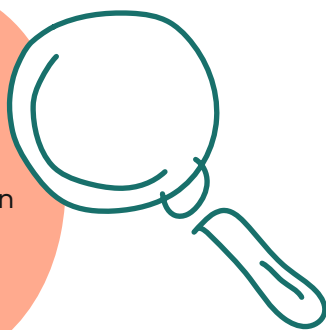

## Du hast die Rallye beendet und den Lösungssatz herausgefunden?

Zeig ihn uns gern in der Stadt- und Touristinformation am Postplatz 8. Die ersten 1.000 Teilnehmenden bekommen vom Schwerte Stadtmarketing einen Gutschein für eine Kugel Eis von der Kuhbar geschenkt.

Außerdem werden ein paar Mal im Jahr größere Gewinne verlost!

Möchtest du daran teilnehmen? Dann bring uns den ausgefüllten Abschnitt der letzten Seite vorbei oder wirf ihn in unseren Briefkasten.

**Mitmachen lohnt sich!**

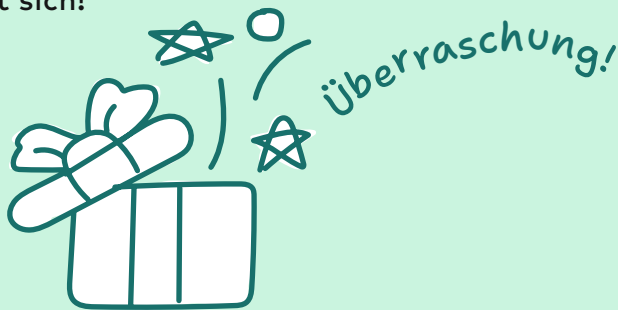

Brauchst du eine Pause? Auf den Seiten 20 und 21 findest du eine Übersicht von Spielplätzen, die in der Nähe der Rallye-route sind.



Die Teilnahme erfolgt auf eigene Gefahr und unter Ausschluss jeglicher Haftung.



# Los geht's!

1

Im Schwerter Wald gibt es ein Abenteuer der besonderen Art! Im Kletterwald Freischütz kannst du auf unterschiedlichen Parcours viele verschiedene Höhen erklettern.

**Wie heißt das Maskottchen des Kletterwaldes?**

Um die Antwort herauszufinden, scanne den QR-Code am Fenster des Schwerte Stadtmarketings.

Pia   
= M

Hedwig   
= S

P.Owl   
= E

2

Ab hier fängt die Fußgängerzone der Schwerter Innenstadt an. An einer Hauswand in einer kleinen Seitengasse ist ein großes Graffiti zu sehen.

**Was hält der Junge in der Hand?**

**G**

3

Du bist auf dem Platz der italienischen Partnerstadt „Cava dei Tirreni“. Auf einem Schild siehst du das Wappen von Schwerte und der italienischen Partnerstadt.

Welches Symbol ist über dem Wappen der italienischen Stadt "Cava dei Tirreni" zu sehen?

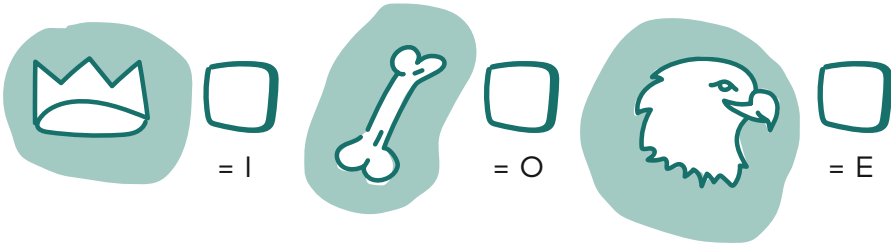

## Schon gewusst?

Schwerte ist mit insgesamt zehn internationalen Städten eng befreundet. Diese Partnerstädte liegen in sieben verschiedenen Ländern (Finnland, Frankreich, Griechenland, Großbritannien, Italien, Polen und Russland).



Das Denkmal der „Pannekauen-Frau“ erinnert an die Schwerter Frauen aus dem Mittelalter. Während einer großen Hungersnot sollen sie damals Reibekuchen („Pannekauen“) gebacken haben.

Wie viele Reibekuchen liegen in der Pfanne der Pannekauen-Frau?

4 Stück   
= B

3 Stück   
= Z

5 Stück   
= G

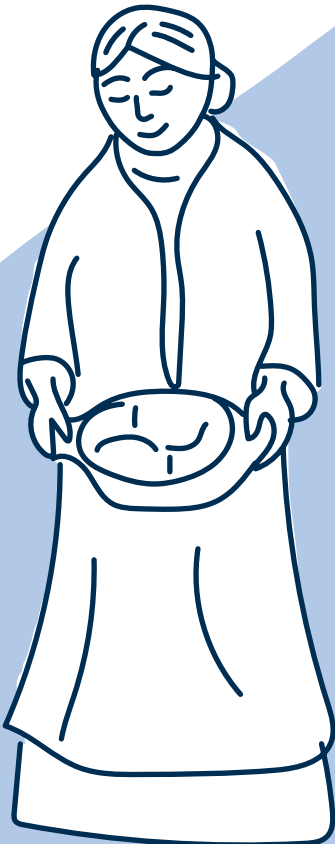

## Rezept Pannekauen

- 12 große Kartoffeln
- 3 Zwiebeln
- 8 EL Mehl
- 2 Eier
- Salz und Pfeffer
- Öl zum Ausbacken

Die geschälten Kartoffeln auf einer Reibe reiben, mit viel Salz und wenig Pfeffer würzen. Eier und gewürfelte Zwiebeln dazugeben. Mit so viel Mehl bestäuben, dass die Kartoffelmasse bedeckt ist (kann mehr oder weniger als 8 EL sein). Alles gut miteinander verrühren. Die Reibekuchenmasse als flachen Puffer in der Pfanne verteilen und in reichlich Öl goldbraun ausbacken. **Guten Appetit!**



5

Dieses Haus war früher das Rathaus von Schwerte.  
Danach wurde es als Museum genutzt.

Welche Form hat das Gebäude des Ruhrtalmuseums?

Achtung, Schiefelage!



= A

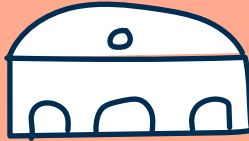

= D



= U

## Schon gewusst?

In der Innenstadt kannst du auf dem Boden viele besondere Pflastersteine mit der gleichen Gebäudeform des Ruhrtalmuseums entdecken. Diese Steine führen zu fünf Stationen des Hanserundweges, an denen man mehr über Schwerte als Hansestadt erfahren kann.

## Schon gewusst?

Der schiefe Turm und der besondere Altar im Inneren der St. Viktor Kirche sind bekannte Wahrzeichen von Schwerte.

6

In der historischen Altstadt gibt es viele alte Fachwerkhäuser zu bestaunen.

Bei welcher Hausnummer befindet sich das Schild mit folgendem Spruch: „Genau an dieser Stelle ereignete sich am 15. Mai des Jahres 1785 überhaupt gar nichts.“



Hausnummer 9  = W

Hausnummer 4  = S

Hausnummer 6  = F

7

Auf dem Hansebrunnen kannst du die Wappen von weiteren Hansestädten sehen.

Zu welcher Stadt gehört das Wappen mit den Händen drauf?

Reval



= E

Antwerpen



= H

London



= P

Brügge



= L

Spannend!

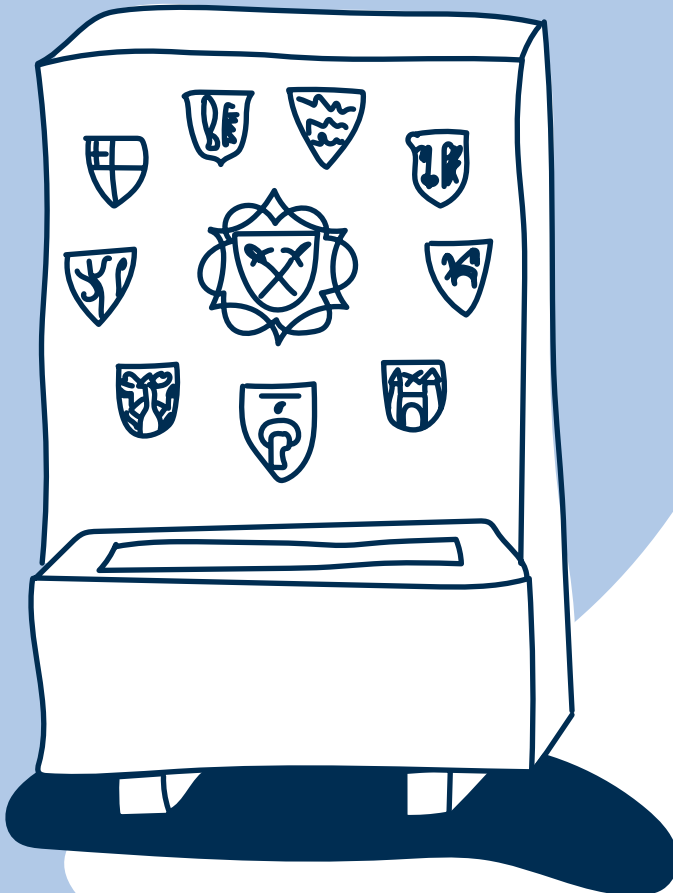

8

Welche Tiere sind auf der Laterne zwischen den Fachwerkhäusern mit der Hausnummer 20 und 22 zu sehen?

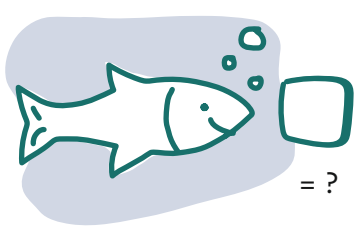
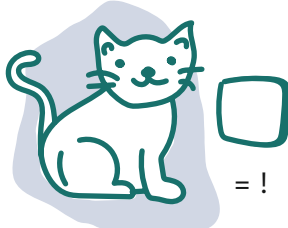
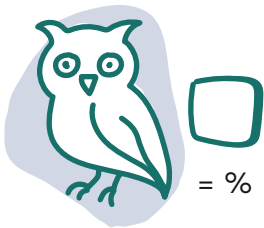

## Schon gewusst?

In der historischen Altstadt und am Wuckenhof sind viele von diesen Laternen zu finden. Sie gehören zum Laternenweg und erzählen aufregende Geschichten und Sagen aus der Vergangenheit von Schwerte.

Die Laternen kannst du sogar Zuhause nachbasteln.

Scanne den QR-Code für eine Bastelanleitung und weitere Vorlagen:



9

Hier stehst du vor der alten Mühle. Über der Eingangstür von Hausnummer 25 steht ein Spruch. **Welches Wort fehlt?**

Segnet Gott dem  A

den Pflug, so hat die Mühle zum Mahlen genug.

10

Zu dieser Station kommst du, wenn du über die blaue Brücke gegangen bist, die über den Mühlenstrang führt.

Nach welchem Vogel wurde der Kleingartenverein an der Ruhr benannt?



11

Auf geht's zur nächsten blauen Brücke. Hier bist du auf dem RuhrtalRadweg.

Wie viele Kilometer sind es von hier bis nach Ergste?

- 3,0 km  = W
- 2,6 km  = U
- 1,3 km  = G

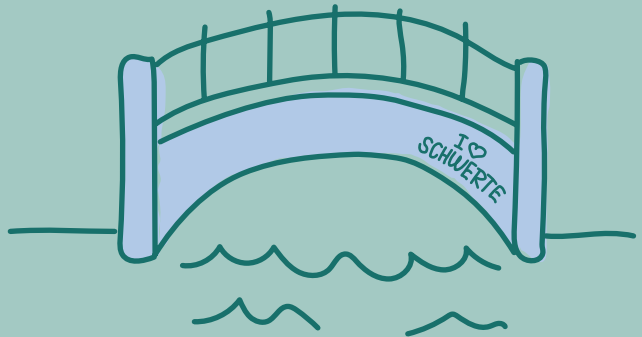

## Schon gewusst?

An dieser Stelle fließt der Mühlenstrang (ein Nebenfluss) in die Ruhr. Die Ruhr ist insgesamt 219,3 km lang und davon fließen 11 km durch Schwerte. Ein großer Teil der Ruhr verläuft durch das Ruhrgebiet.

12

Was befindet sich neben der Rohrmeisterei, wo man mit dem Skateboard, BMX-Rad oder Inliner viel Spaß haben kann?

K        L

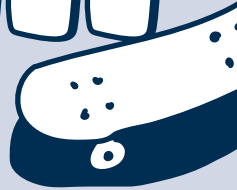

Let's roll!

13

Welches Theater steht in der Nähe der Ruhr?

... Theater am Berg  = J

... Theater am Fluss  = R

... Theater am Bach  = S



**Schon gewusst?**

In diesem Theater werden auch Vorstellungen für Kinder aufgeführt. Im 'Jungen Ensemble' hast du die Möglichkeit auch selbst im Theater mitzuspielen.

14

An diesem Platz steht ein Gebäude mit der Hausnummer 18.

Was befindet sich in diesem Gebäude? Wohnungen und die ...

S       L

Für weitere Informationen zum Musikangebot den QR-Code scannen:



## Schon gewusst?

Gegenüber des Gebäudes mit der Hausnummer 18 steht ein besonderes Haus: Der Wuckenhof. In diesem alten Fachwerkhaus finden kreative Projekte des Schwerter Kulturbüros statt. Benannt ist es nach dem früheren Bürgermeister Wucke, davor hieß das Gebäude Weidenhof.

15

In Schwerte gibt es sogar einen galaktischen Planetenweg. An mehreren Orten in der Innenstadt oder entlang der Ruhrauen kannst du etwas über die verschiedenen Planeten unseres Sonnensystems lernen.

Hier am Wuckenhof gibt es zwei Stationen des Planetenweges. Gehe zur Station der Venus.

Wie viele Kilometer Abstand hat die Venus zur Sonne?

ca. 108 Mio. km  = T

ca. 96 Mio. km  = A

ca. 121 Mio. km  = K

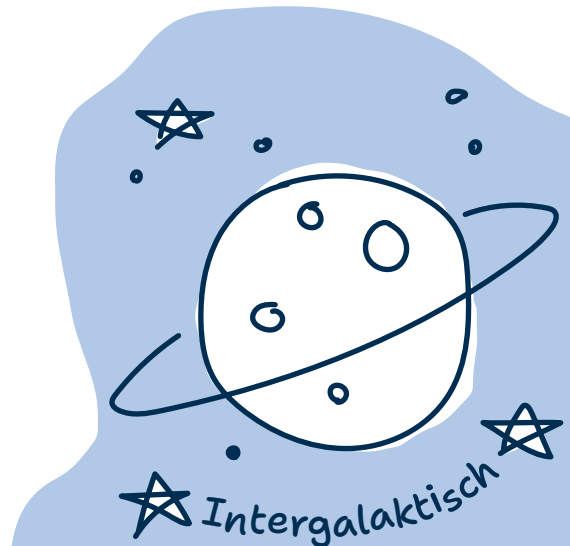

16

Im Schaufenster von Filzfrieda steht eine Schnecke und hält den Plan der Kinderrallye.

Welche Farbe hat ihr Schneckenhaus?

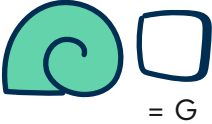

17

Direkt neben der Polizei ist ein großer Spielplatz.

Welches magische Tier ist an der Spitze des Piratenschiffes zu sehen?



18

In der Stadtbücherei kannst du dir mit einem kostenlosen Büchereiausweis (bis 18 Jahren) Bücher, Gesellschafts-, Konsolenspiele und vieles mehr ausleihen.

In welcher Etage befindet sich die Stadtbücherei?

Erste Etage  = M

Zweite Etage  = C

Dritte Etage  = T





19

In diesem Teil der Fußgängerzone kannst du einen Pfau oben an einer Hauswand entdecken. Gegenüber von diesem Haus steht ein Spielgerät.

Wie viele Punkte sind auf dem Spielgerät zu sehen? Zähle dazu die Punkte der Marienkäfer und wähle die richtige Anzahl.

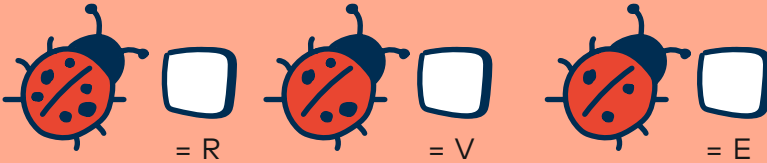

20

Auf dem Postplatz steht ein öffentlicher Bücherschrank. Hier kannst du Bücher reinstellen, die du nicht mehr brauchst, oder welche mitnehmen, die dich interessieren.

Der Schrank hat die Form eines Körperteils, welches ist es?



21

Im Stadtpark befindet sich ein kleiner Wasserlauf, an dem du dich im Sommer abkühlen kannst.

Welches Verbotsschild findest du am Wasserlauf?

Fotografieren verboten  = F

Betreten der Fläche verboten  = A

Kein Trinkwasser  = I

22

Du stehst vor dem Schwerter Rathaus. Rund um den Eingang kannst du Figuren sehen.

Wie viele Figuren kannst du zählen?

17   
= H

3   
= O

8   
= E

23

Welches Tier hat sich im Straßennamen versteckt?

Folge der Spur!

Torööö

Muuuh

Määäh

= N

= R

= Y



24

Im Elsebad in Ergste kannst du schwimmen, tauchen und vieles mehr erleben. Während der warmen Tage im Sommer ist das Schwimmbecken die perfekte Abkühlung für dich.

**In welchem Monat startet die Badesaison im Elsebad?**

Um die Antwort herauszufinden, scanne den QR-Code am Fenster der Volksbank.

Februar   
= K

April   
= T

Juni   
= B

25

Nur noch eine Frage bis der Lösungssatz komplett ist.

**Welche Farbe hat die oberste Kuppel auf dem Gebäude, in dem die Post ist?**

Orange  = W

Grün  = H

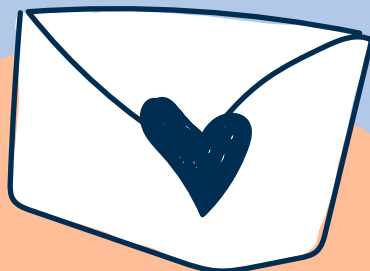

# Pausenzeit!

Wer so fleißig rätselt, sucht und erkundet, braucht bestimmt auch mal eine Pause. Teste doch mal einen der Spielplätze und tob dich aus! Diese Übersicht zeigt dir Schwerter Spielplätze, die sich in der Nähe der Rallye befinden.

Auf den Seiten 2 und 3 siehst du auf der Karte, wo sich die Spielplätze genau befinden.



Ruhrstraße, neben der Polizei

Viel Spaß  
beim Toben!

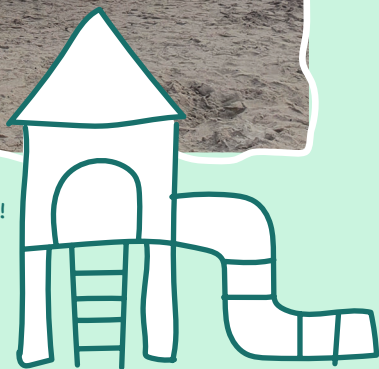

B



Amsel, Im Reiche des Wassers  
Kleingartenverein Spielplatz

C



Auf dem Eilande

D



Rathaus, Poststraße

E



Rohrmeisterei, Ruhrstraße  
Gastronomie Spielplatz

F



Stadtpark, Beckestraße

G



Röntgenstraße

# Geschafft!

Du warst wirklich super und hast viele Fragen beantwortet und dabei auch etwas über Schwerte gelernt.

Trage deine Lösungen in die entsprechenden Kästchen ein. Den Buchstaben der ersten Frage trägst du in das Lösungskästchen mit der Nummer eins ein. Der Buchstabe der zweiten Frage kommt in das Kästchen mit der Nummer zwei. Und so weiter ...

<input type="text"/>	<input type="text"/>	<input type="text"/>	<input type="text"/>	<input type="text"/>	<input type="text"/>	<input type="text"/>	<input type="text"/>	<input type="text"/>	<input type="text"/>
2	5	7	19	12	23	3	20	6	15

<input type="text"/>	<input type="text"/>	<input type="text"/>	<input type="text"/>	<input type="text"/>	<input type="text"/>
25	9	13	4	21	17

<input type="text"/>	<input type="text"/>	<input type="text"/>	<input type="text"/>	<input type="text"/>	<input type="text"/>	<input type="text"/>	<input type="text"/>	<input type="text"/>
10	18	14	11	1	16	24	22	8

Und, hast du die Lösung gefunden?

**P.S.:**

Hat dir das Rätseln Spaß gemacht? Wir freuen uns auf deine Meinung zur Rallye!



# Schwerte Stadtmarketing

Stadt- und Touristinformation

Postplatz 8  
58239 Schwerte  
02304 97539-50

info@schwerte-stadtmarketing.de  
www.schwerte-stadtmarketing.de

 **schwerte\_stadtmarketing**

 **Schwerte Stadtmarketing**



**Schwerte  
Stadtmarketing**



Scanne den QR-Code für  
unsere Hinweise zum  
Datenschutz:



Um an der Verlosung teilzunehmen, fülle bitte den unteren  
Abschnitt aus!

Den Abschnitt kannst du uns persönlich vorbeibringen oder in  
unseren Briefkasten einwerfen.

**Mitmachen lohnt sich! Es warten tolle Gewinne auf dich!**



Name: .....

Telefon/Handy: .....

E-Mail: .....

Lösungssatz: .....

.....



Schwerte  
Stadtmarketing